

REVESTIMENTOS:

- PISO: porcelanato técnico (massa única), antiderrapante e áspero, borda retificada, 50x50cm, ref. ELIANE – Coleção Arqtec – Platina NO SLIP ou similar–Ver planta paginação de piso;
- SOLEIRA: em granito Cinza Corumbá flameado, e=2cm, com aplicação de resina;
- RODAPÉ: em granito Cinza Corumbá , h=10cm, e=2cm, polido e lustrado na face e no topo (embutir 1 cm na alvenaria). Acabamento da junção das pedras em meia esquadria;
- PAREDE: cerâmica PEI–III, padrão extra classe A, dimensão 60x30cm, assentada horizontalmente, cor branca, acabamento brilhante, CECRISA, INCEPA ou similar;
- JANELA: peitoril em granito Cinza Corumbá , e=2cm, polido e lustrado na face e no topo, com balanço externo de 1,5cm.

OBSERVAÇÕES:

- CONFERIR MEDIDAS NO LOCAL E CONSULTAR CADERNO DE ESPECIFICAÇÕES E DE LOUÇAS E METAIS;
- PARA MATERIAL SIMILAR AO DA ESPECIFICAÇÃO, DEVE-SE APRESENTAR AMOSTRAS PARA APROVAÇÃO.

**PROMOTORIAS DE JUSTIÇA
DE RIBEIRÃO DAS NEVES– MG**

DETALHAMENTO: ÁREAS MOLHADAS–VESTIÁRIOS

DETALHE:	VESTIÁRIO FEM – 2º PAVIMENTO	REVISÃO 01
CONTEÚDO:	Planta e Especificações	DATA: 05/05/21
DESENHO:	Alessandra Rossi/Joyce Gabrielle	FOLHA: 01/05

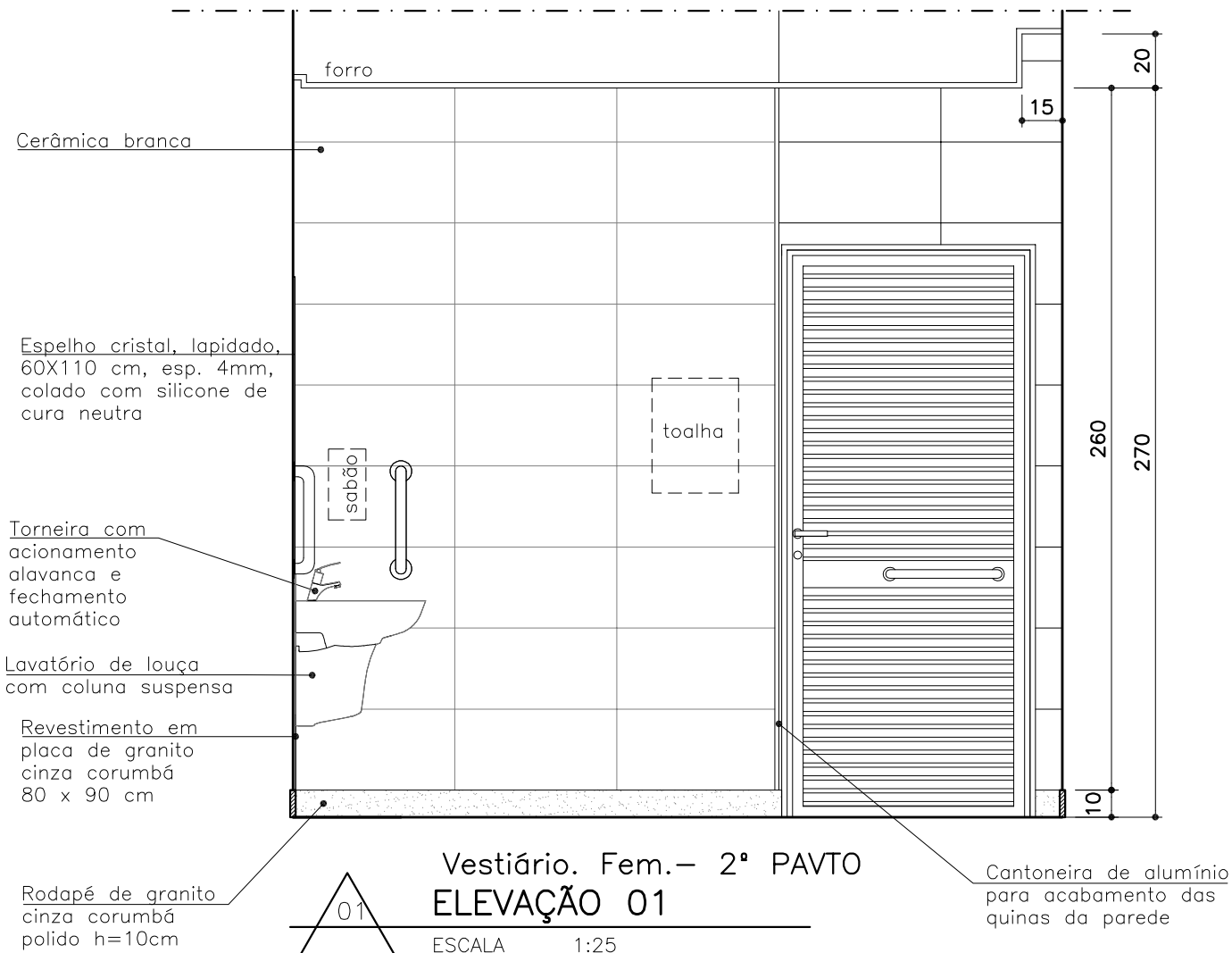

PROMOTORIAS DE JUSTIÇA DE RIBEIRÃO DAS NEVES– MG

DETALHAMENTO: ÁREAS MOLHADAS–VESTIÁRIOS

DETALHE:	VESTIÁRIO FEM – 2º PAVIMENTO	REVISÃO 01
CONTEÚDO:	Elevação 01	DATA: 05/05/21
DESENHO:	Alessandra Rossi/Joyce Gabrielle	FOLHA: 02/05

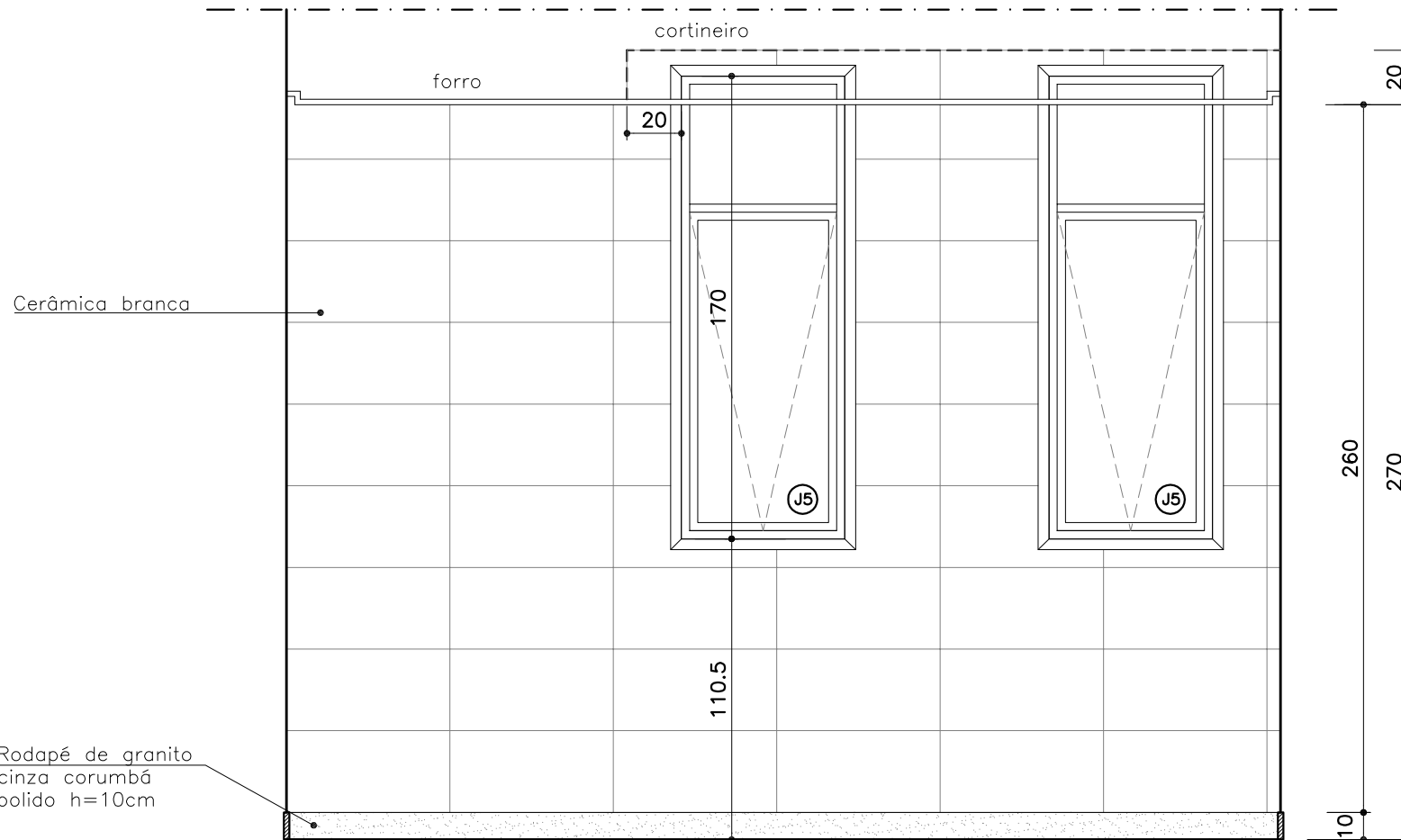

Vestiário. Fem. – 2º PAVTO
ELEVÇÃO 02

ESCALA 1:25

PROMOTORIAS DE JUSTIÇA DE RIBEIRÃO DAS NEVES – MG

DETALHAMENTO: ÁREAS MOLHADAS – VESTIÁRIOS

DETALHE:	VESTIÁRIO FEM – 2º PAVIMENTO	REVISÃO 01
CONTEÚDO:	Elevação 02	DATA: 05/05/21
DESENHO:	Alessandra Rossi/Joyce Gabrielle	FOLHA: 03/05

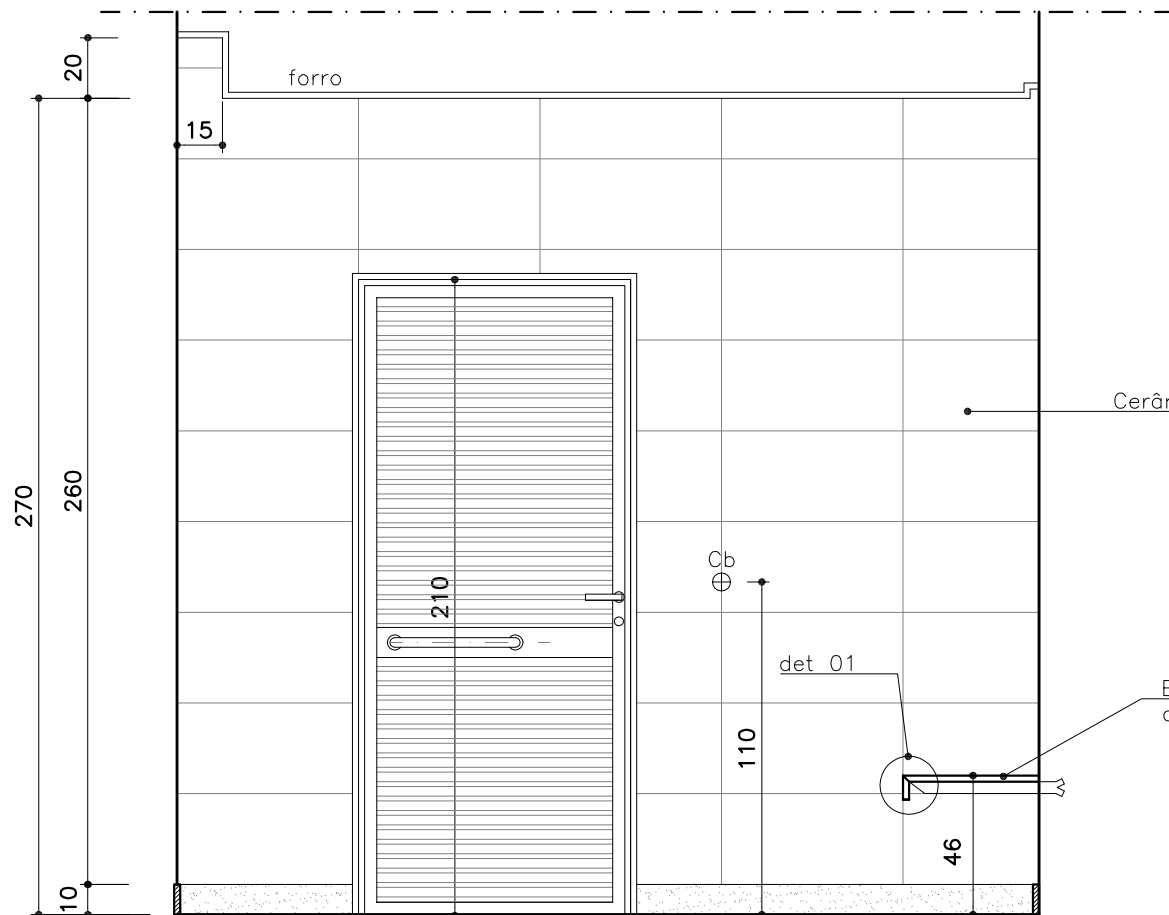

Cerâmica branca

testeira, h= 8 cm,
em granito cinza
corumbã, acabamento
em 45°

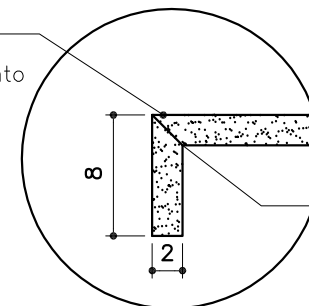

DET. 01
ESCALA 1:5

Banco em granito cinza,
com testeira h= 8cm.



Vestiário Fem.— 2º PAVTO
ELEVAÇÃO 03

ESCALA 1:25

PROMOTORIAS DE JUSTIÇA DE RIBEIRÃO DAS NEVES— MG

DETALHAMENTO: ÁREAS MOLHADAS—VESTIÁRIOS

DETALHE:	VESTIÁRIO FEM — 2º PAVIMENTO	REVISÃO 01
CONTEÚDO:	Elevação 03	DATA: 05/05/21
DESENHO:	Alessandra Rossi/Joyce Gabrielle	FOLHA: 04/05

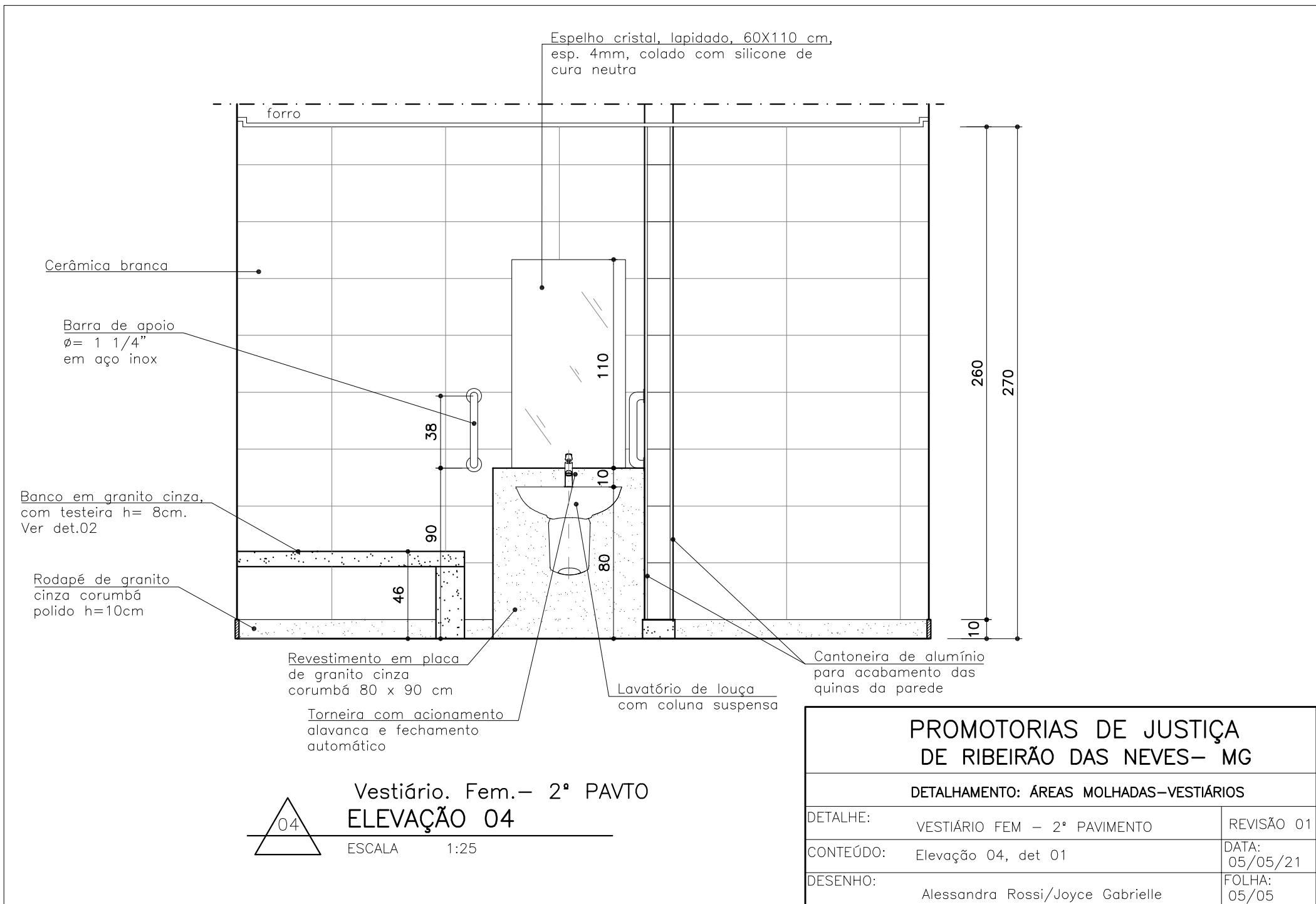

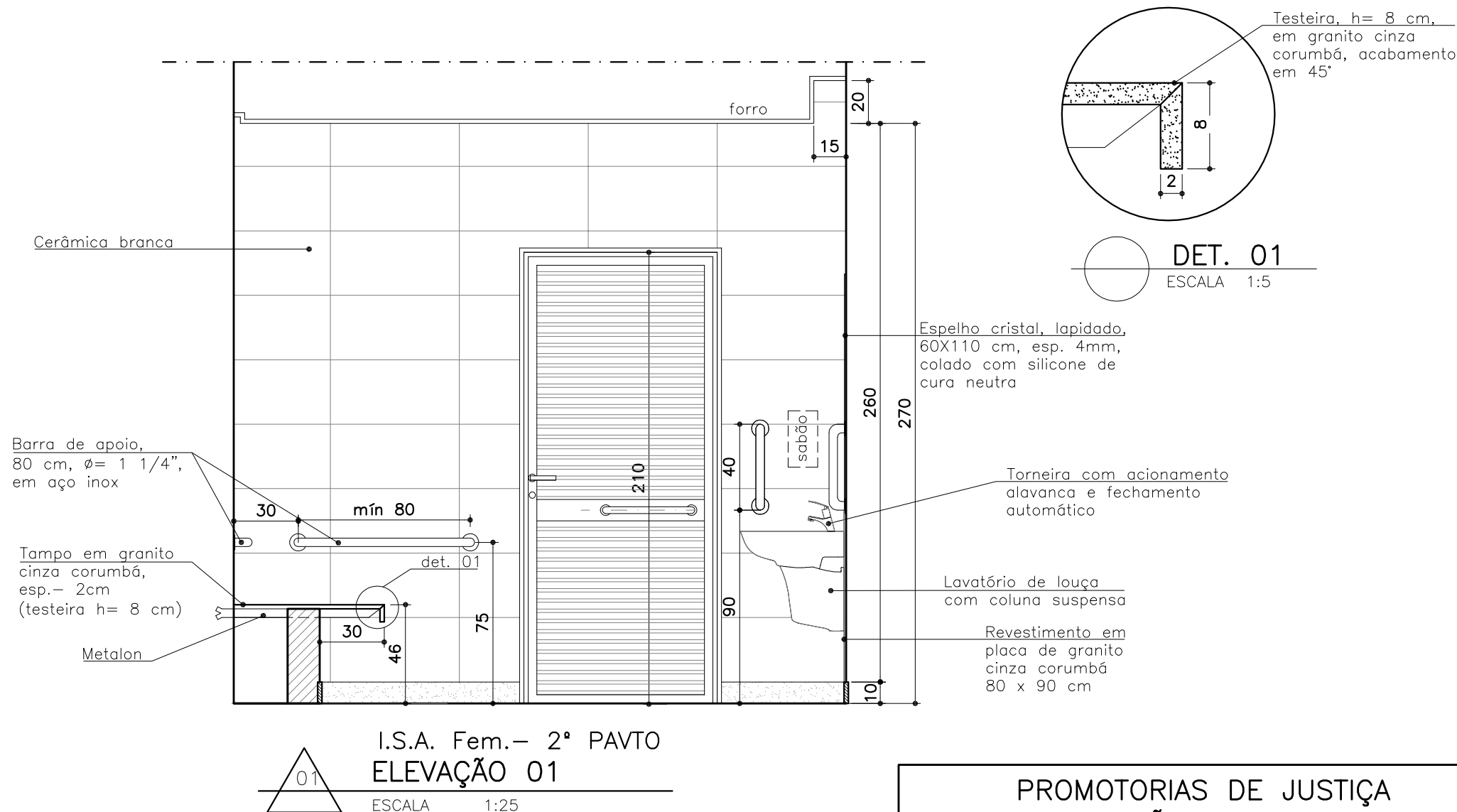

OBSERVAÇÕES:

—CONFERIR MEDIDAS NO LOCAL E CONSULTAR CADERNO DE ESPECIFICAÇÕES E DE LOUÇAS E METAIS;
—PARA MATERIAL SIMILAR AO DA ESPECIFICAÇÃO, DEVE-SE APRESENTAR AMOSTRAS PARA APROVAÇÃO.

PROMOTORIAS DE JUSTIÇA DE RIBEIRÃO DAS NEVES— MG

DETALHAMENTO: ÁREAS MOLHADAS—VESTIÁRIOS

DETALHE:	I.S.A. VESTIÁRIO FEM - 2º PAVIMENTO	REVISÃO 01
CONTEÚDO:	Elevação 01	DATA: 05/05/21
DESENHO:	Alessandra Rossi/Joyce Gabrielle	FOLHA: 02/05

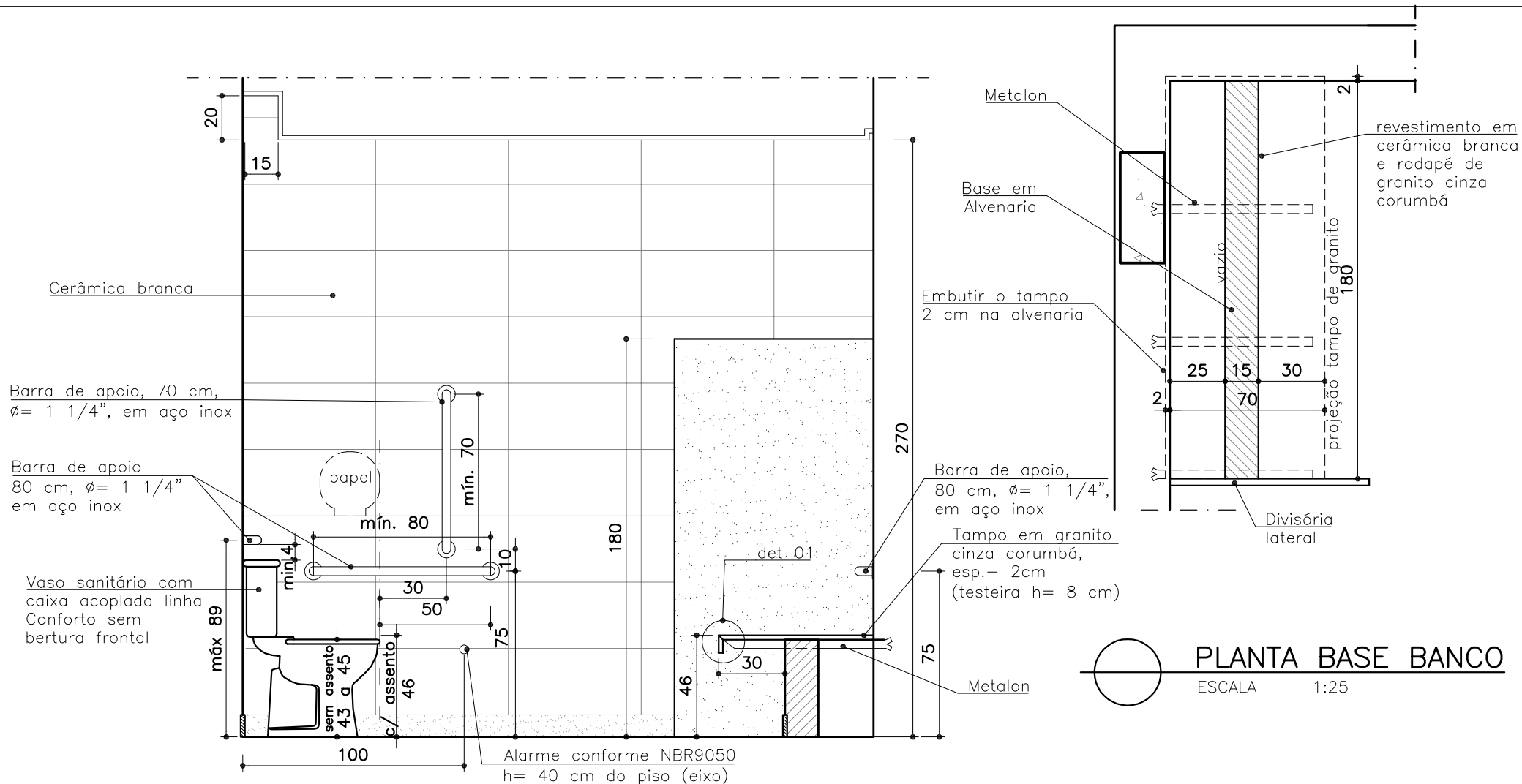

I.S.A. Fem.- 2º PAVTO

ELEVAÇÃO 03

ESCALA

1:25

PROMOTORIAS DE JUSTIÇA DE RIBEIRÃO DAS NEVES- MG

DETALHAMENTO: ÁREAS MOLHADAS-VESTIÁRIOS

DETALHE:	I.S.A. VESTIÁRIO FEM - 2º PAVIMENTO	REVISÃO 01
CONTEÚDO:	Elevação 03, planta base banco	DATA: 05/05/21
DESENHO:	Alessandra Rossi/Joyce Gabrielle	FOLHA: 04/05

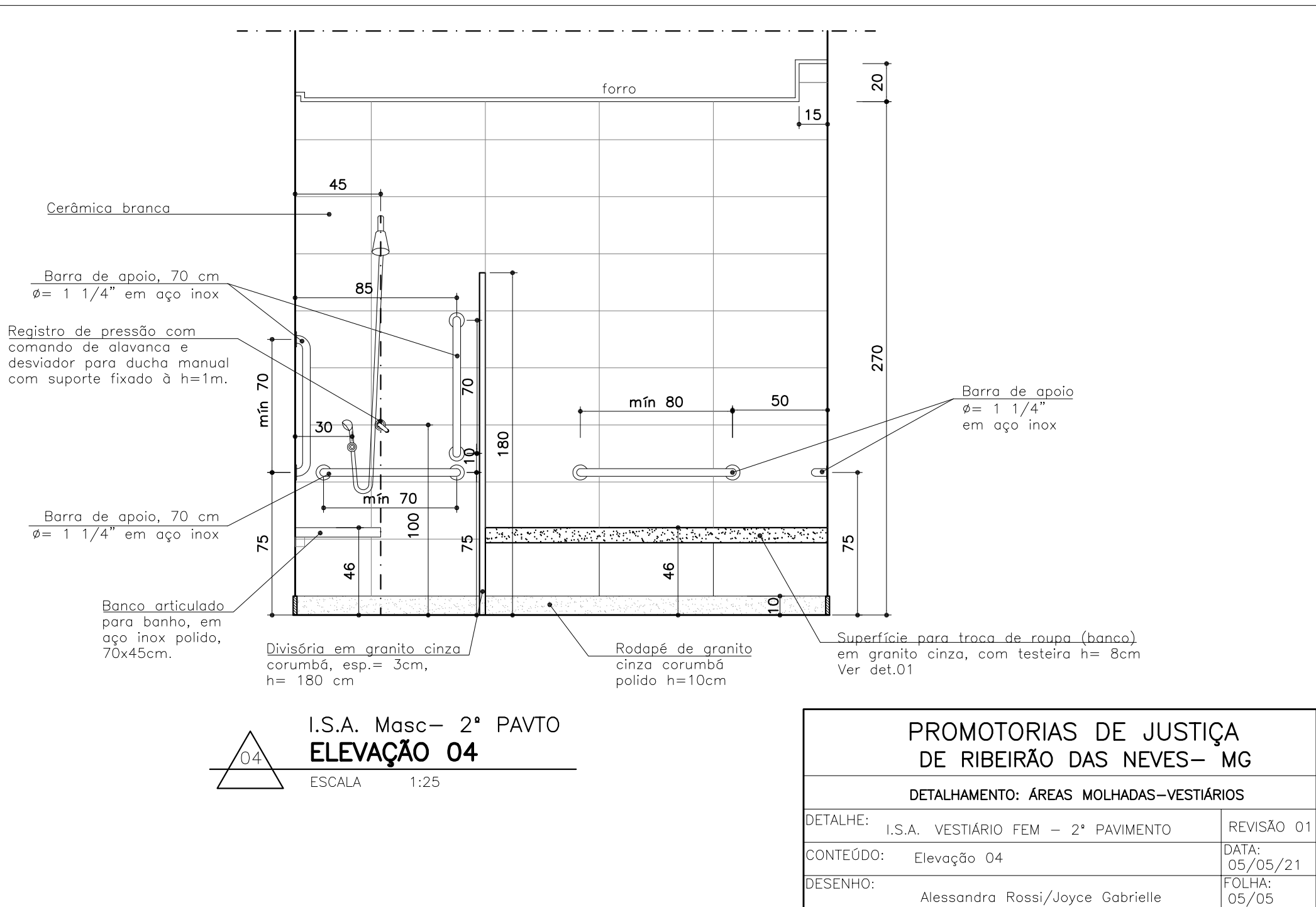

PROMOTORIAS DE JUSTIÇA
DE RIBEIRÃO DAS NEVES – MG

DETALHAMENTO: ÁREAS MOLHADAS – VESTIÁRIOS

DETALHE:	I.S.A. VESTIÁRIO FEM – 2º PAVIMENTO	REVISÃO 01
CONTEÚDO:	Elevação 04	DATA: 05/05/21
DESENHO:	Alessandra Rossi/Joyce Gabrielle	FOLHA: 05/05

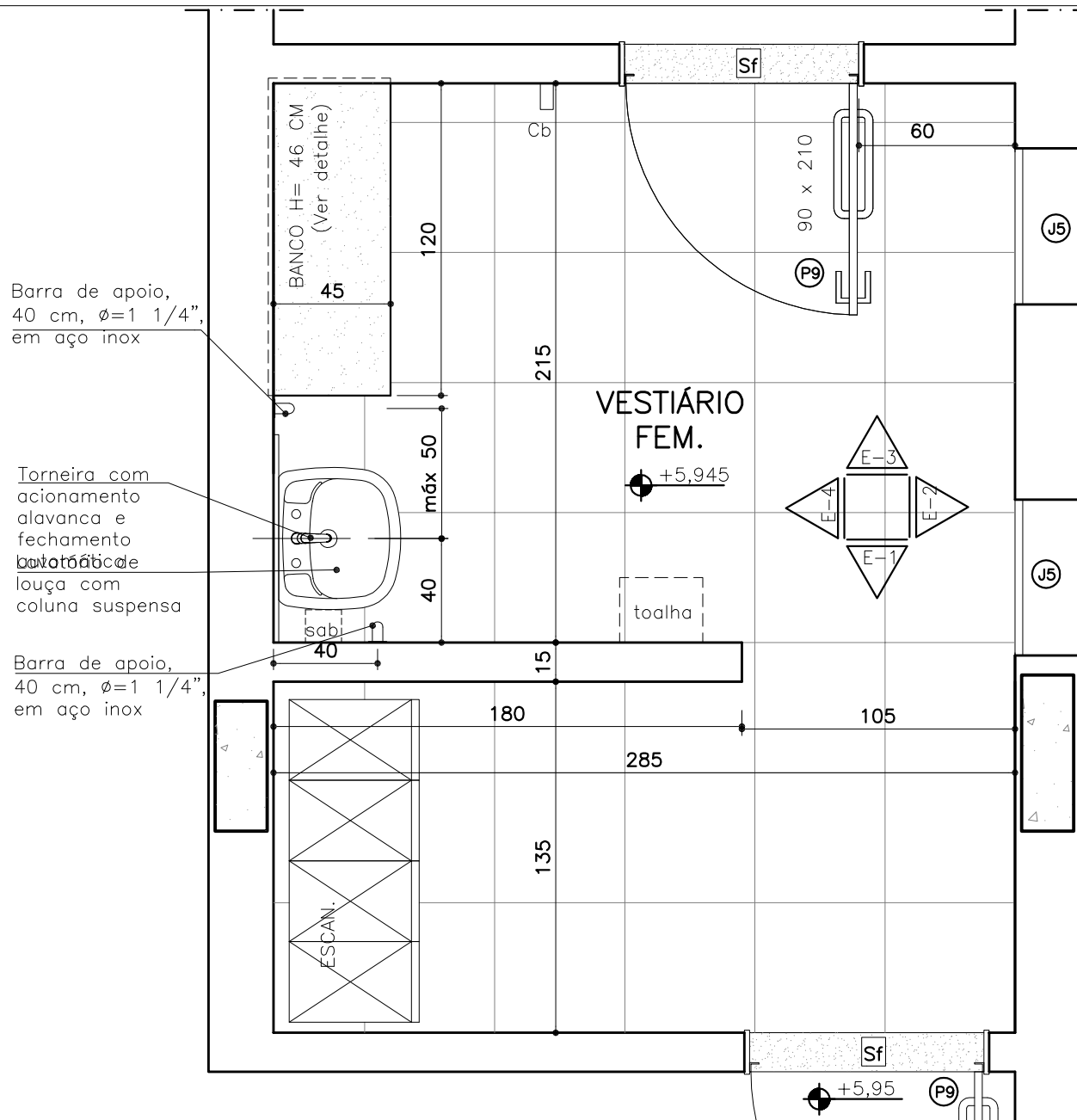

REVESTIMENTOS:

– PISO: porcelanato técnico (massa única), antiderrapante e áspero, borda retificada, 50x50cm, ref. ELIANE – Coleção Arqtec – Platina NO SLIP ou similar–Ver planta paginação de piso;

–SOLEIRA: em granito Cinza Corumbá flameado, e=2cm, com aplicação de resina;

–RODAPÉ: em granito Cinza Corumbá, h=10cm, e=2cm, polido e lustrado na face e no topo (embutir 1 cm na alvenaria). Acabamento da junção das pedras em meia esquadria;

–PAREDE: cerâmica PEI–III, padrão extra classe A, dimensão 60x30cm, assentada horizontalmente, cor branca, acabamento brilhante, CECRISA, INCEPA ou similar;

–JANELA: peitoril em granito Cinza Corumbá, e=2cm, polido e lustrado na face e no topo, com balanço externo de 1,5cm.

OBSERVAÇÕES:

- CONFERIR MEDIDAS NO LOCAL E CONSULTAR CADERNO DE ESPECIFICAÇÕES E DE LOUÇAS E METAIS;
- PARA MATERIAL SIMILAR AO DA ESPECIFICAÇÃO, DEVE–SE APRESENTAR AMOSTRAS PARA APROVAÇÃO.

PROMOTORIAS DE JUSTIÇA DE RIBEIRÃO DAS NEVES– MG

DETALHAMENTO: ÁREAS MOLHADAS–VESTIÁRIOS

DETALHE:	VESTIÁRIO MASC. – 2º PAVIMENTO	REVISÃO 01
CONTEÚDO:	Planta e Especificações	DATA: 05/05/21
DESENHO:	Alessandra Rossi/Joyce Gabrielle	FOLHA: 01/05

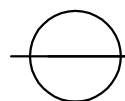

PLANTA VESTIÁRIO MASC.

ESCALA 1:25

LOCAL: 2º PAVIMENTO

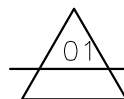
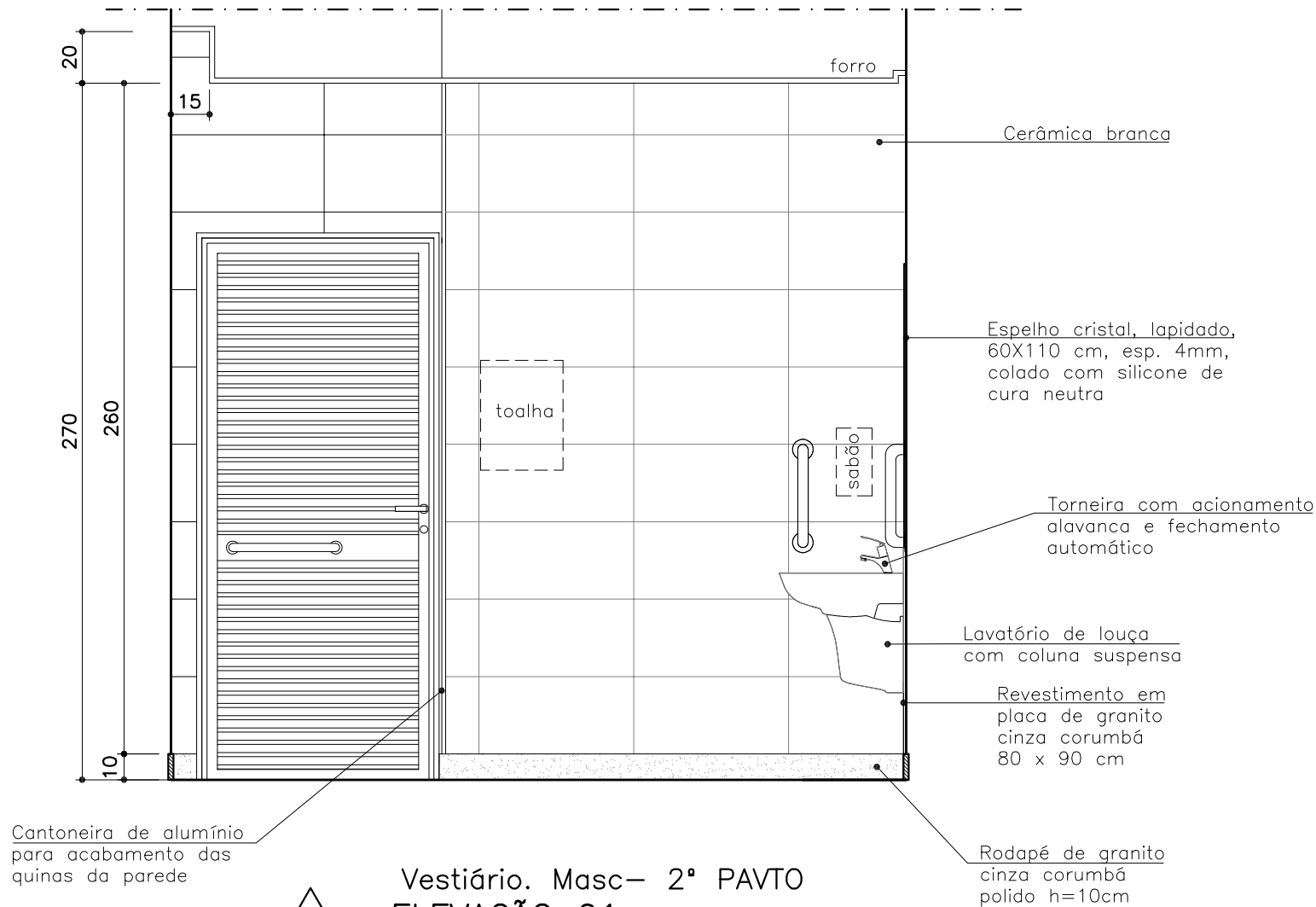

Vestiário. Masc– 2º PAVTO ELEVAÇÃO 01

ESCALA 1:25

PROMOTORIAS DE JUSTIÇA DE RIBEIRÃO DAS NEVES– MG

DETALHAMENTO: ÁREAS MOLHADAS–VESTIÁRIOS

DETALHE:	VESTIÁRIO MASC. – 2º PAVIMENTO	REVISÃO 01
CONTEÚDO:	Elevação 01	DATA: 05/05/21
DESENHO:	Alessandra Rossi/Joyce Gabrielle	FOLHA: 02/05

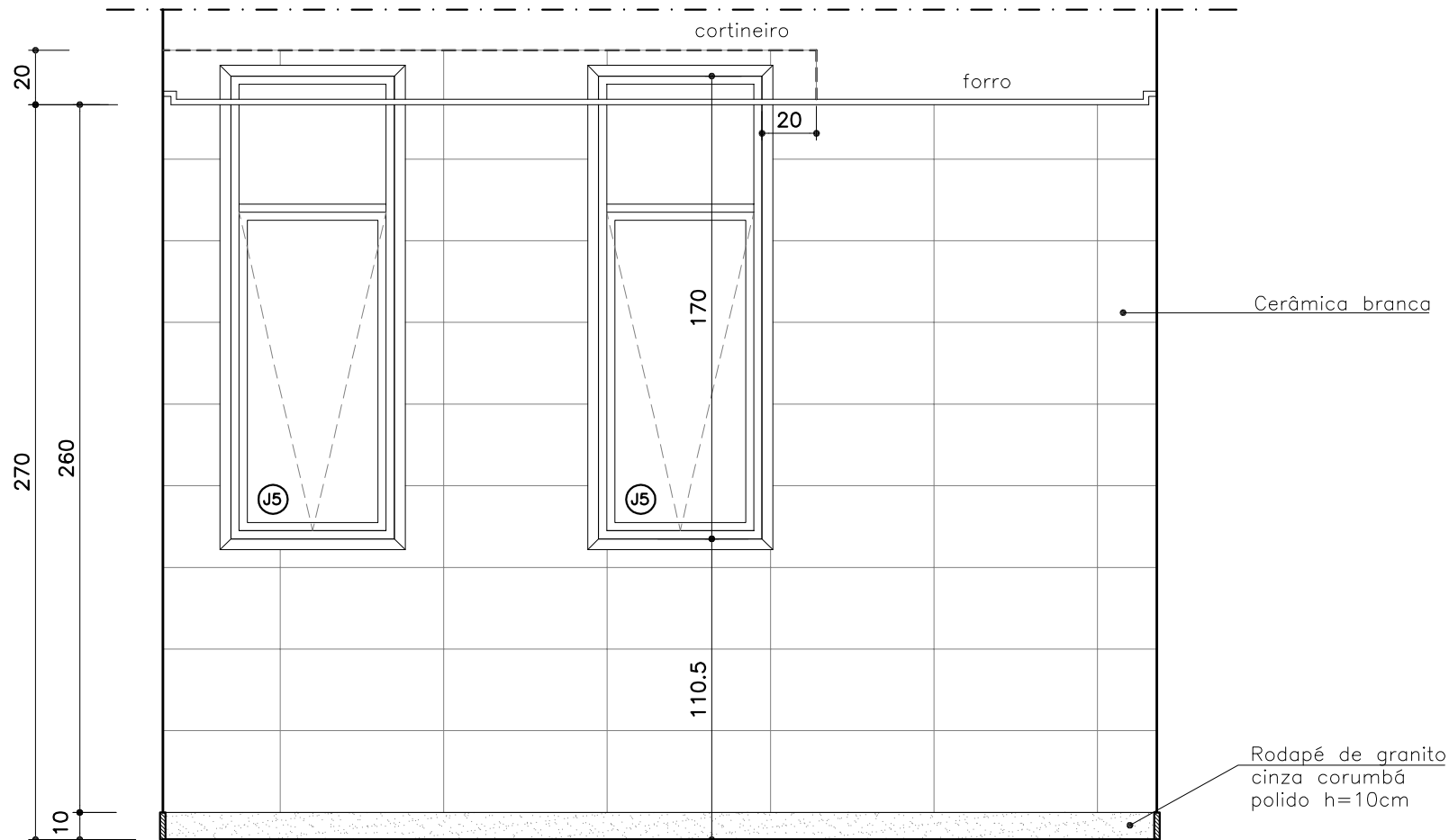

Vestiário. Masc. – 2º PAVTO
ELEVAÇÃO 02

ESCALA 1:25

PROMOTORIAS DE JUSTIÇA DE RIBEIRÃO DAS NEVES – MG

DETALHAMENTO: ÁREAS MOLHADAS – VESTIÁRIOS

DETALHE:	VESTIÁRIO MASC. – 2º PAVIMENTO	REVISÃO 01
CONTEÚDO:	Elevação 02	DATA: 05/05/21
DESENHO:	Alessandra Rossi/Joyce Gabrielle	FOLHA: 03/05

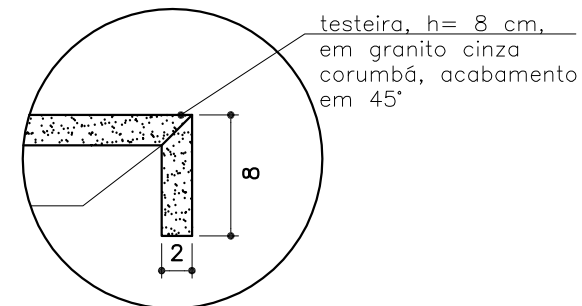
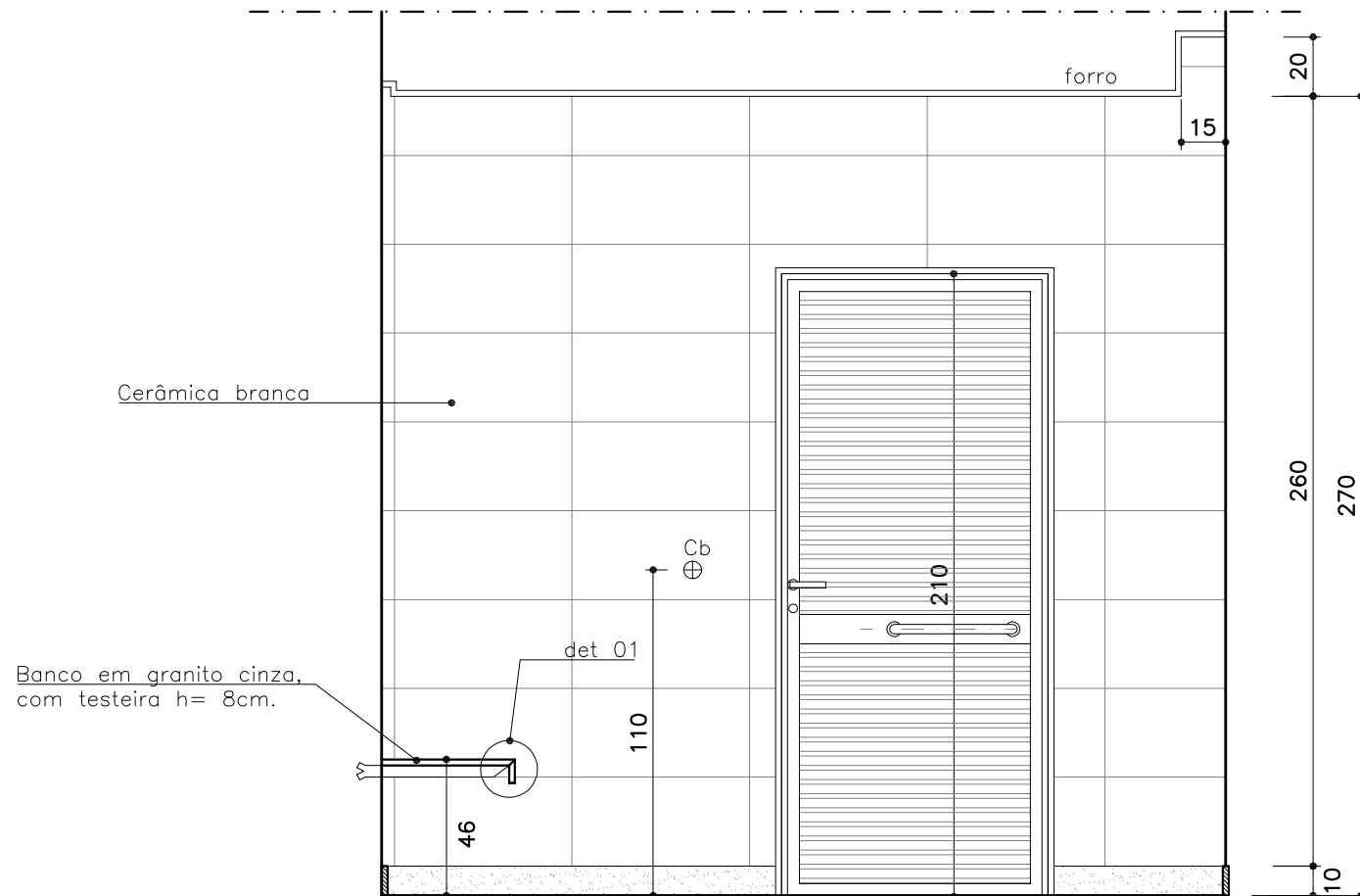

DET. 01
ESCALA 1:5



Vestiário Masc. – 2º PAVTO
ELEVAÇÃO 03

ESCALA 1:25

PROMOTORIAS DE JUSTIÇA DE RIBEIRÃO DAS NEVES – MG

DETALHAMENTO: ÁREAS MOLHADAS – VESTIÁRIOS

DETALHE:	VESTIÁRIO MASC. – 2º PAVIMENTO	REVISÃO 01
CONTEÚDO:	Elevação 03	DATA: 05/05/21
DESENHO:	Alessandra Rossi/Joyce Gabrielle	FOLHA: 04/05

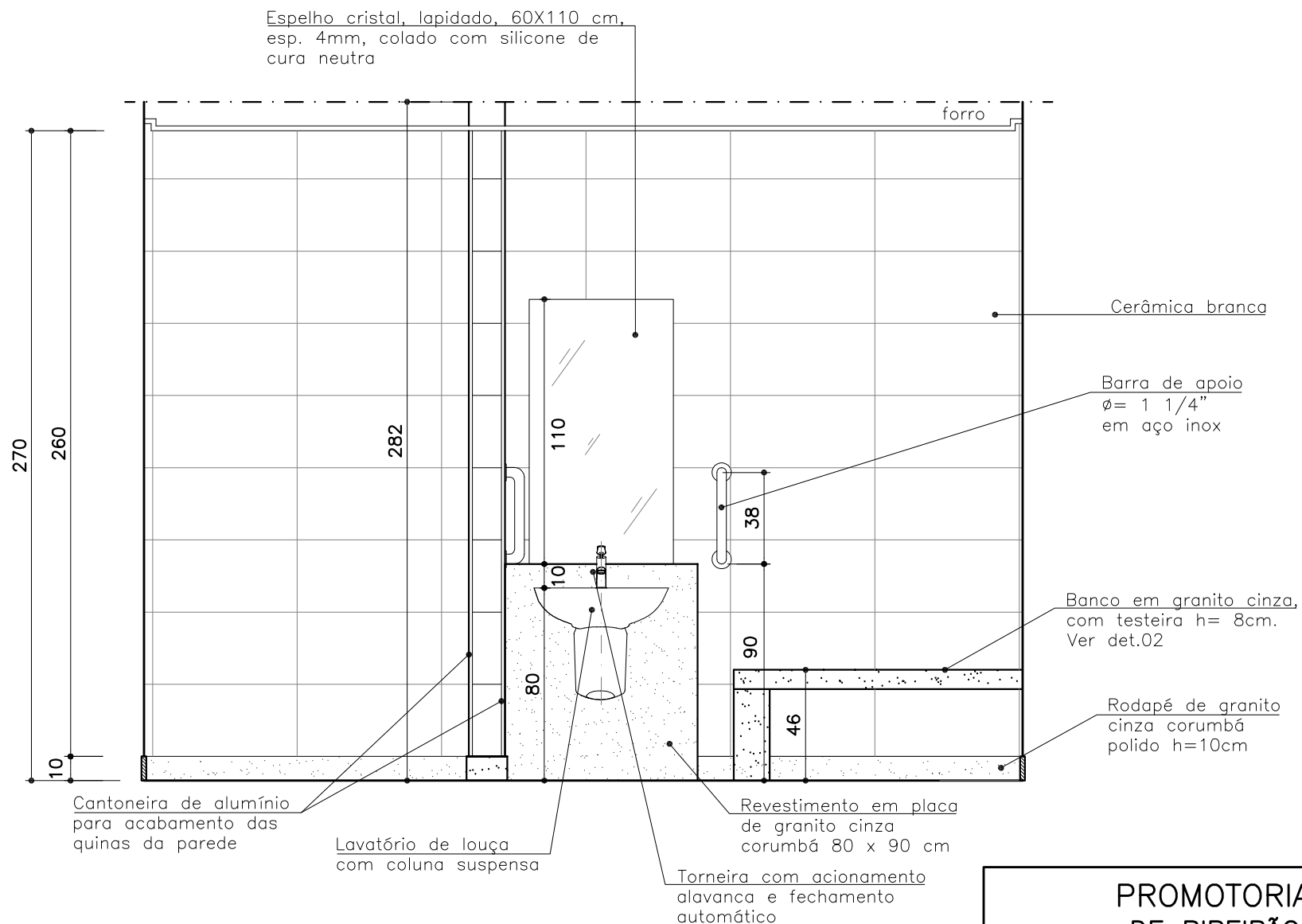

Vestibário. Fem. – 2º PAVTO
ELEVAÇÃO 04

ESCALA 1:25

**PROMOTORIAS DE JUSTIÇA
 DE RIBEIRÃO DAS NEVES– MG**

DETALHAMENTO: ÁREAS MOLHADAS–VESTIÁRIOS

DETALHE:	VESTIÁRIO MASC. – 2º PAVIMENTO	REVISÃO 01
CONTEÚDO:	Elevação 04, det 01	DATA: 05/05/21
DESENHO:	Alessandra Rossi/Joyce Gabrielle	FOLHA: 05/05

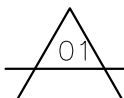
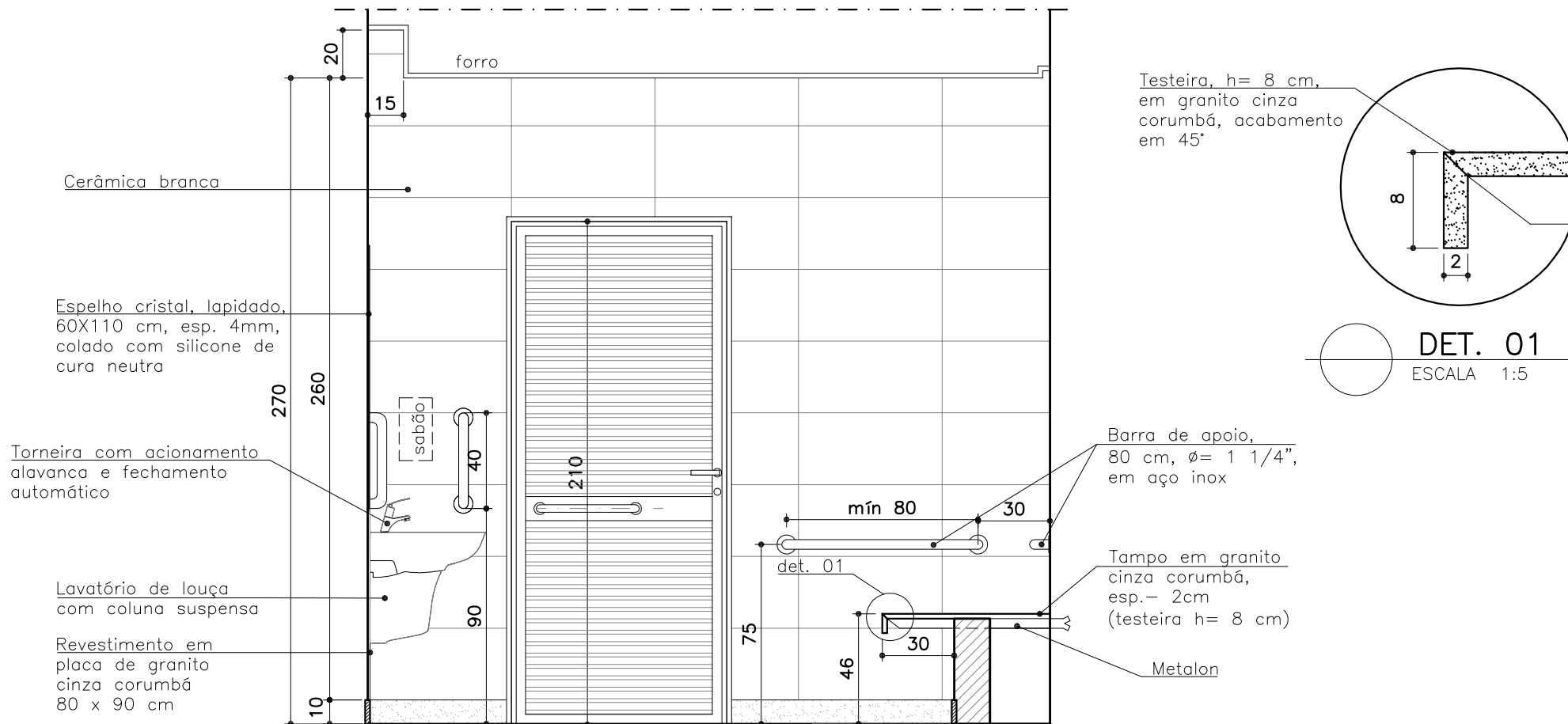

I.S.A. Masc. - 2º PAVTO
ELEVAÇÃO 01

ESCALA 1:25

OBSERVAÇÕES:

-CONFERIR MEDIDAS NO LOCAL E CONSULTAR CADERNO DE ESPECIFICAÇÕES E DE LOUÇAS E METAIS;
-PARA MATERIAL SIMILAR AO DA ESPECIFICAÇÃO, DEVE-SE APRESENTAR AMOSTRAS PARA APROVAÇÃO.

PROMOTORIAS DE JUSTIÇA DE RIBEIRÃO DAS NEVES- MG

DETALHAMENTO: ÁREAS MOLHADAS-VESTIÁRIOS

DETALHE:	I.S.A. VESTIÁRIO MASC. - 2º PAVIMENTO	REVISÃO 01
CONTEÚDO:	Elevação 01	DATA: 05/05/21
DESENHO:	Alessandra Rossi/Joyce Gabrielle	FOLHA: 02/05

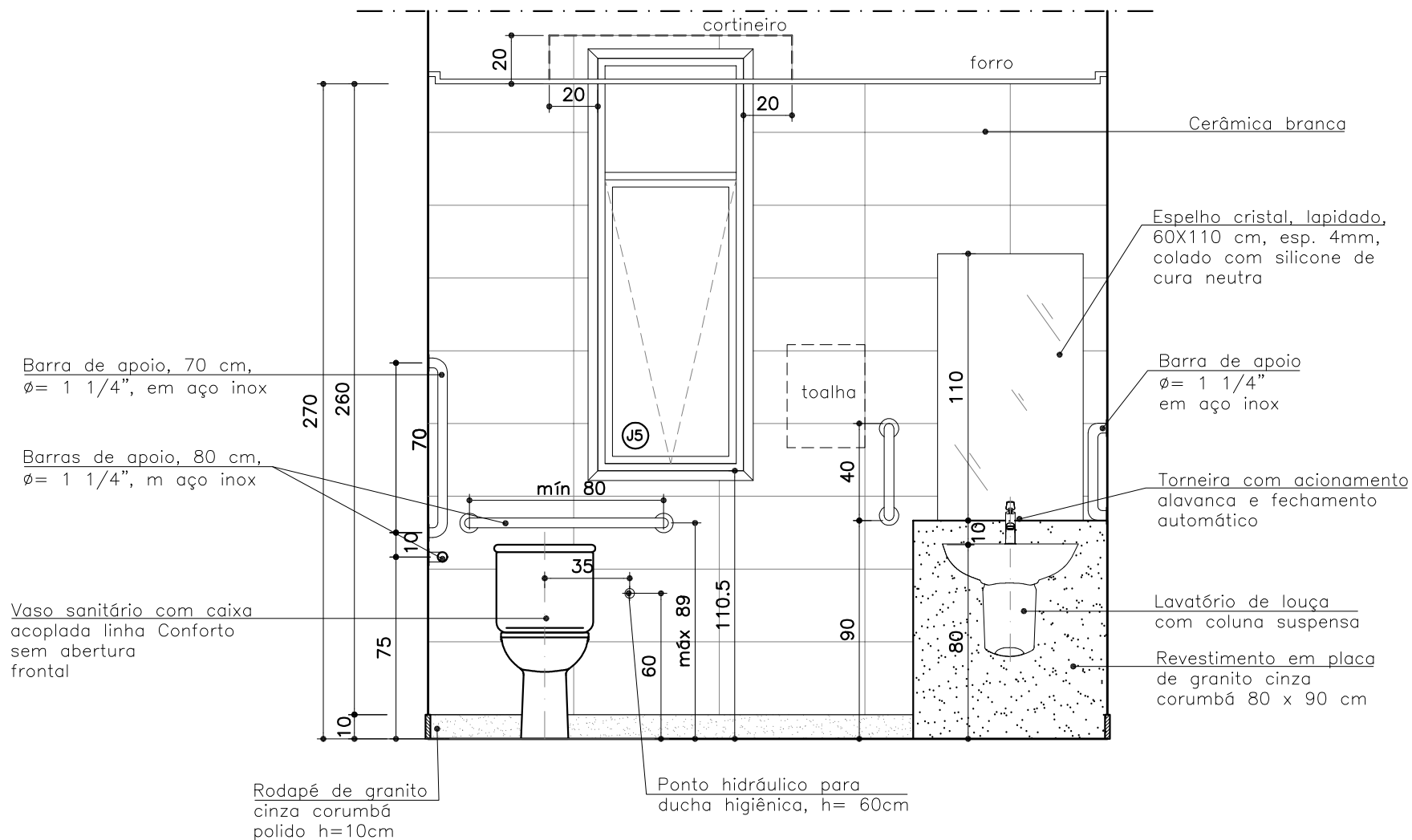

I.S.A. Masc. – 2º PAVTO
ELEVÇÃO 02

ESCALA 1:25

PROMOTORIAS DE JUSTIÇA DE RIBEIRÃO DAS NEVES– MG

DETALHAMENTO: ÁREAS MOLHADAS–VESTIÁRIOS

DETALHE:	I.S.A. VESTIÁRIO MASC. – 2º PAVIMENTO	REVISÃO 01
CONTEÚDO:	Elevação 02	DATA: 05/05/21
DESENHO:	Alessandra Rossi/Joyce Gabrielle	FOLHA: 03/05

